



## Buurtspraak Buurt Ede en Veldhuizen 18 september 2021

Rijksvastgoedbedrijf sectie Natuur, afd. Expertise Centrum Techniek / Directie Vastgoedbeheer

In onze Buurtspraak 2021 van 16 september hebben wij aan de geërfden en belangstellenden helaas moeten laten weten dat wij voorafgaand aan de bijeenkomst van het Rijksvastgoedbedrijf als terreineigenaar en beheer, ondanks onze herhaalde verzoeken, geen reactie hadden ontvangen voorafgaand aan de Buurtspraak. Na een telefonisch contact met de Beheerder Veluwe ontvingen wij alsnog het verslag en de stand van zaken.

*Allereerst namens het Rijksvastgoedbedrijf van het Min. van BZK onze welgemeende excuses dat de communicatie niet vlekkeloos is verlopen en de gevraagde tekening nu pas verschijnt. Ik heb onze landelijk voorbereider bereid gevonden om gisteren alsnog een tekening te maken van het terrein.*

### De werkzaamheden die zijn uitgevoerd 2020/2021 zijn voornamelijk:

- . Prunus bestrijding in de open heideterreinen en bosgebieden
- . Vliegdenbestrijding in de open heideterreinen
- . In het hondenloopgebied prunusbestrijding en vliegden c.q. overige houtige opslag bestrijding.
- . Dunning van de spontane ontstane bosjes op de open terreinen in het achtergebied richting het Planken Wambuis gebied van Natuurmonumenten

### De werkzaamheden die worden uitgevoerd 2021/2022:

(gestart medio augustus 2021 zijn voornamelijk)

- . Prunus bestrijding in de open heideterreinen en bosgebieden
- . Vliegdenbestrijding in de open heideterreinen
- . In het bivakterrein bij het MOB-complex het dood hout verwijderen gelet het operationele karakter van deze terreinen om de veiligheid van de militairen tijdens hun bivak te borgen.
- . Dunning van de spontane ontstane bosjes op de open terreinen in het achter gebied richting het Planken Wambuis gebied van Natuurmonumenten.
- . in het hondenloopgebied prunusbestrijding en vliegden c.q. overige houtige opslag bestrijding.

Namens het Rijksvastgoed bedrijf sectie Natuur  
Dhr. A. (Arthur) Varkevisser  
Beheerder Veluwe

### Aanvulling:

Aan dit verslag voegen wij als Buurtbestuur graag voor de beeldvorming een tweetal onderdelen toe die vanuit historisch perspectief in relatie staan tot de erfrechten van de Buurt verkregen bij de verkoop van de terreinen aan het ministerie van Oorlog in 1900. De terreinen behoren inmiddels toe aan het Rijksvastgoedbedrijf en zijn als oefenterreinen in gebruik bij het ministerie van Defensie.

**Bijlage 1:** Terreintekening werkzaamheden Ederheide RVB

**Bijlage 2:** Kreelsezand / MOB Complex Driesprong

## Bijlage 1: Terreintekening werkzaamheden Ederheide RVB

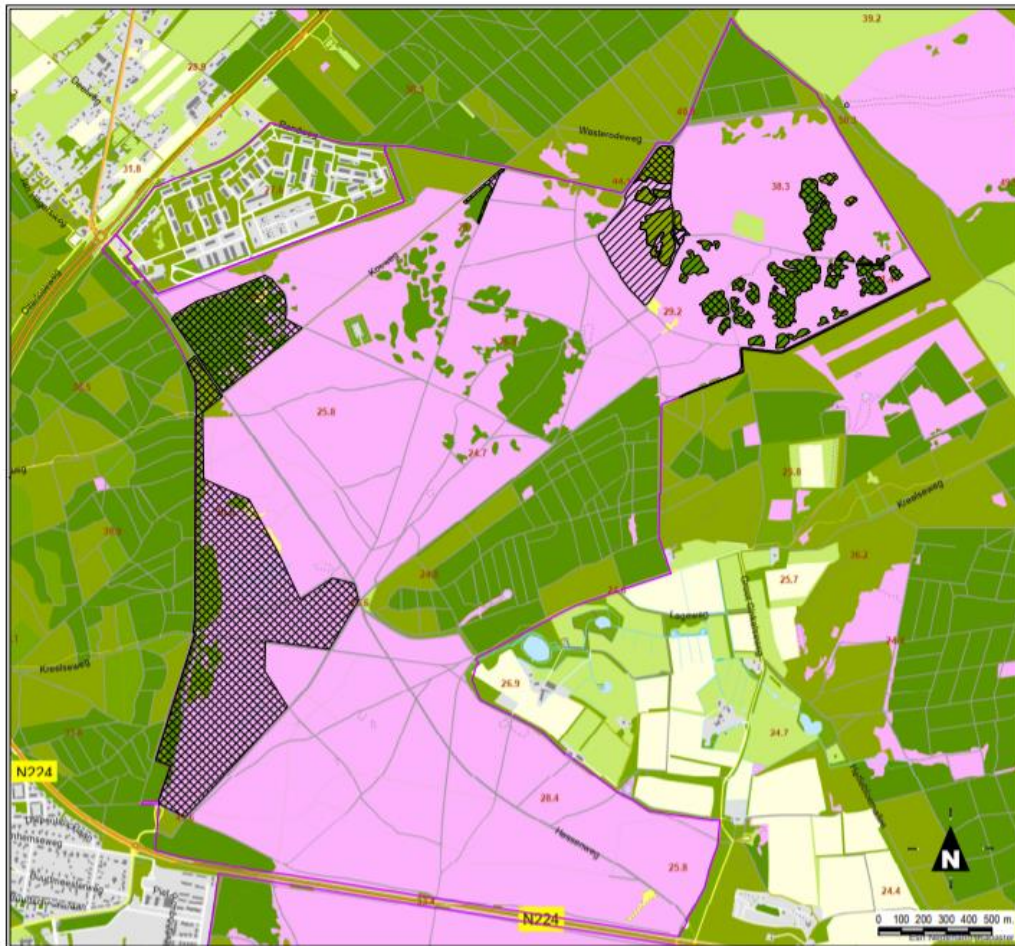

**Uitvoering**  
2020-2021  
2021-2022

**Werkzaamheden Ederheide**

Schaal: 1:15000 (A3)  
Datum: 17-9-2021

Rijksvastgoedbedrijf  
Ministerie van Binnenlandse Zaken en  
Koninkrijksrelaties

Rijksvastgoedbedrijf  
Hiermee aan de toelichting van deze kaartgegevens de afzender aansprakelijk. Het  
Rijksvastgoedbedrijf aanvaardt geen aansprakelijkheid voor schade van welke aard ook  
vervolgd voortvloeiende uit het gebruik van deze kaartgegevens. Het Rijksvastgoedbedrijf aanvaardt  
geen aansprakelijkheid voor schade van welke aard ook voortvloeiende uit het gebruik van deze kaartgegevens.

## Bijlage 2: Kreelsezand / MOB Complex Driesprong



### **Ederheide Kreelsezand:**

Met onderstaande uitsnede uit de tekening van het RVB wil ik u graag ook attent maken de op het feit dat de erfrechten van Buurt na de verkoop aan het ministerie van Oorlog in 1900 niet uitsluitend het heidegebied betroffen maar ook het huidige bosgebied ten noorden van de landbouwenclave, het voormalige Kreelsezand. Vanaf 1770 rukten zandverstuivingen ook hier sterk op: in 1840 was het ‘Kreelse Zand’ 130 ha groot. Later nam begroeiing in de vorm van heide en bossen weer toe. Nu weer een als “bos” herkenbaar.



### **MOB Complex Driesprong:**

Ook het gebied van het MOB (mobilisatiecomplex) ten noord oosten van de Driesprong ligt in het gebied. Voor dit gebied tekende burgemeester René Verhulst op 3 september jl. een overeenkomst voor samenwerking met de landmacht voor innovatie als nieuwe functie van dit terrein. Een ontwikkeling die nog altijd voortkomt uit het feit dat de Buurt haar gronden verkocht aan het Min. van oorlog. De Buurtgrens loop langs het hekwerk ten westen van het complex van de Driesprong naar de Randweg.

### **De landmacht en gemeente Ede gaan samenwerken:**

#### ***Innovatie als nieuwe functie voor legerplaats Ede Driesprong.***

Gisteren deden de landmacht en de gemeente Ede de aftrap om samen innovatie bij maatschappelijke vraagstukken op te pakken. Een deel van het defensie terrein Ede Driesprong wordt daarvoor een ‘experimenteeromgeving’. Deze locatie gaat ondernemers en onderzoekers unieke mogelijkheden bieden om samen te innoveren. Zij kunnen gebruik maken van een fysieke ruimte om te experimenteren. Voor de landmacht is het noodzakelijk om voorop te blijven lopen in een snel veranderende wereld. De landmacht zet daarom in op innovatie, waarbij zij de kracht van het bedrijfsleven en onderwijsinstellingen wil inzetten. Voor een groot aantal vraagstukken, zoals verduurzaming, circulariteit en voedselvoorziening, bouwt de Landmacht aan een landelijk dekkend innovatiesysteem. De locatie in Ede, ook wel het FieldLab SmartBase genoemd, is daar een belangrijk onderdeel van.

*Bron tekst en foto's: Facebook René Verhulst 040921*

